



# RETTE MENSILI

giornata intera	300 euro
mezza giornata:	250 euro
iscrizione:	100 euro
mensa:	5.50 euro (a pasto)

Pre e post scuola:

1/2 ora:	30 euro
1 ora:	37 euro
1 ora e mezza:	45 euro
2 ore:	50 euro
2 ore e mezza:	60 euro
3 ore:	70 euro

## I NOSTRI SERVIZI



★ Servizio di pre scuola dalle 7:30 alle 9:00 e di post scuola dalle 16:00 alle 17:30

★ Mensa adiacente alla struttura

★ Stanza nanna insonorizzata

★ Giardino esterno con giochi inclusivi

★ Palestra per psicomotricità

★ Aula laboratoriale

## CONTATTI

Via Roma, 20 Albairate

[direzionecamussoni@gmail.com](mailto:direzionecamussoni@gmail.com) -  
3406021097

[segreteriacamussoni@gmail.com](mailto:segreteriacamussoni@gmail.com)  
345 1148951

[camussoni@pec.it](mailto:camussoni@pec.it)

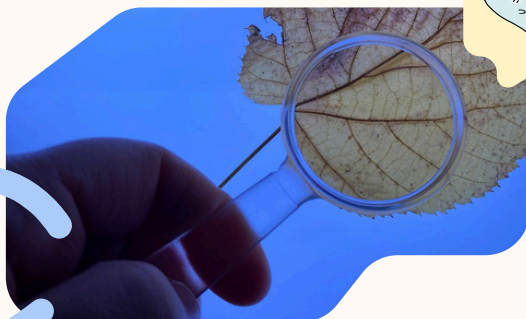

**Scuola dell'Infanzia  
Alessandro Camussoni**

**SEZIONE  
PRIMAVERA  
24/36 MESI**

# ATTIVITA'

Ponendoci semplici obiettivi di crescita personale quali raggiungimento dell'autonomia e sviluppo del linguaggio, basiamo le nostre attività sulla scoperta continua del mondo che ci circonda.

L'ascolto continuo dei nostri bambini è la chiave per un percorso creativo e di ricerca che, senza limitazioni rispetto alla loro naturale curiosità in questa fascia d'età, si propone di accompagnarli in un'ottica di stimolazione continua.

Saranno presenti Atelier creativi e di musica, momenti di outdoor education, psicomotricità



Vieni a trovarci!



## OBIETTIVI

1

Inserimento

2

Continuità con la scuola dell'infanzia

3

Autonomia

4

Relazione

5

Linguaggio

6

Creatività

